

CONTENCIOSO-ADMINISTRATIVO

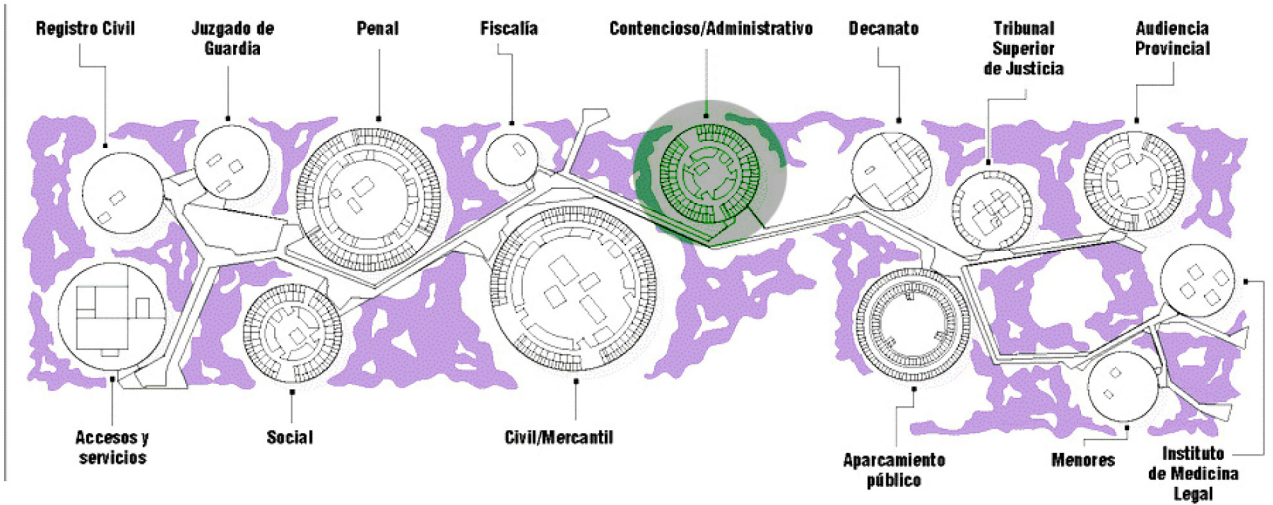

Proyecto Ganador: *TRIFOLIUM*

Concurso "Edificio de Juzgados de la Jurisdicción Contencioso-Administrativa del Campus de la Justicia de Madrid (2a fase)"

Autores: Paredes.Pino Arquitectos (Fernando García Pino, Manuel García de Paredes)

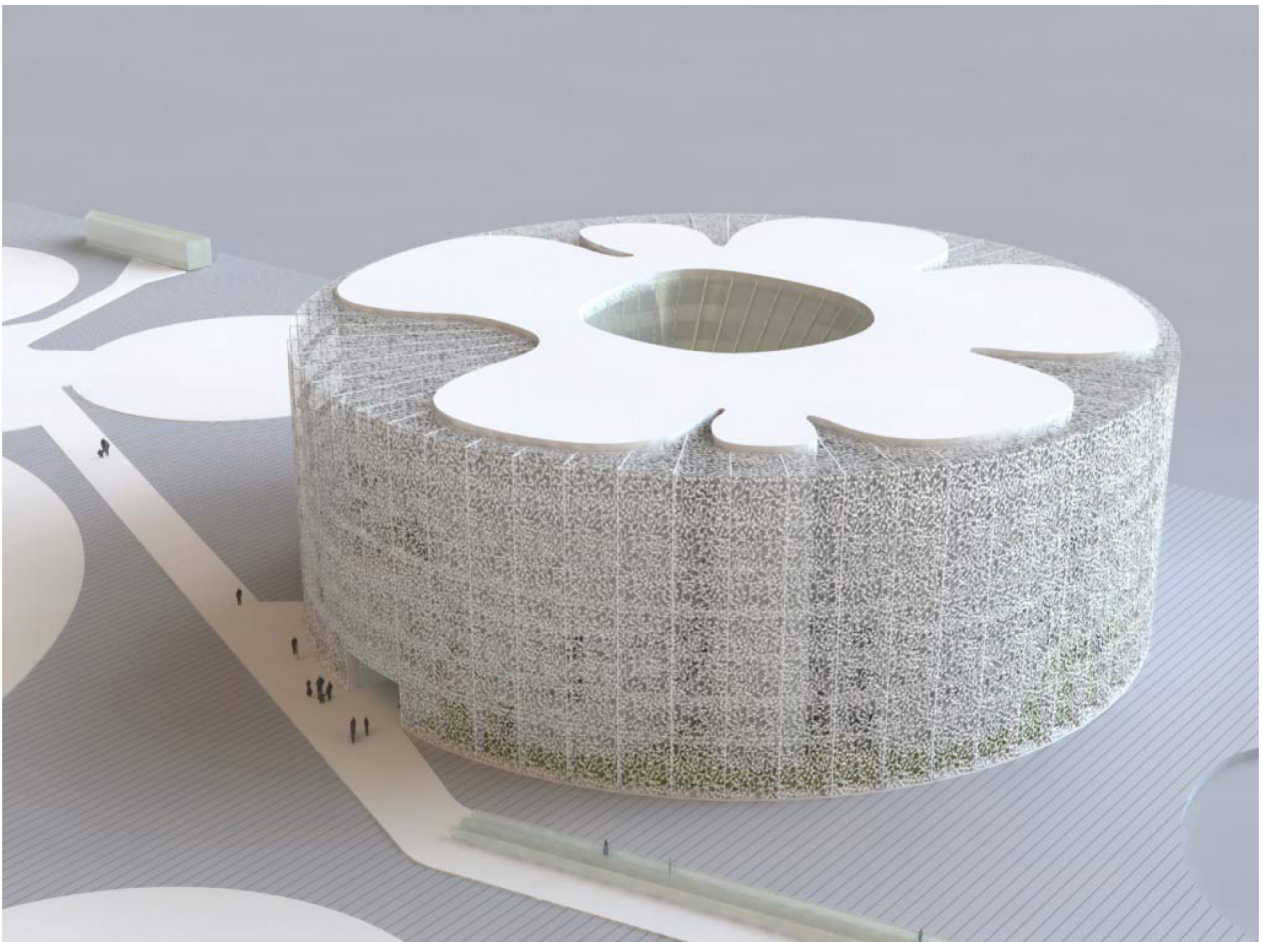

El claro en el bosque

Entendemos el Campus de la Justicia como un “bosque urbano” en el que se posicionan nodos de actividad. Por ello, la clave del proyecto se centra en dónde y cómo colocar los vacíos dentro ese “claro en el bosque”, activando de este modo el recinto que nos ofrece la ordenación como campo de trabajo.

Disposición celular

El sistema se desarrolla mediante la adición y transformación de células independientes orientadas, cuya forma y disposición dependen del equilibrio entre el programa que acogen y las relaciones que deben establecerse tanto con el resto de las células vecinas como con la membrana exterior que las cobija.

Jardín de funcionarios

La transición siempre necesaria entre el exterior y el programa acogido bajo el edificio, se resuelve por tanto, mediante una zona ajardinada de funcionarios a modo de pieza de acceso a los núcleos restringidos. Funciona como una prolongación de la zona de “bosque urbano” del Campus.

Vacío y construcción

De esta manera se genera una “membrana de hiedra artificial” que da fisonomía y protege al conjunto, se proyecta permitiendo un espacio intersticial que no es nunca tratado como residual sino cargado del mayor contenido posible. El vacío, por tanto, nunca es lo que sobra, es más bien en torno a lo que todo gira.

Estrategias energéticas

Esta membrana funciona además como un colchón protector que reducirá los saltos térmicos entre exterior e interior del edificio, permitiendo un funcionamiento energético por gradientes que se manipularán según sean las condiciones ambientales. Esto permite atemperar las zonas intermedias y equilibrar con las distintas densidades de protección o el movimiento y control voluntarios del aire, las diferentes partes y necesidades del edificio.



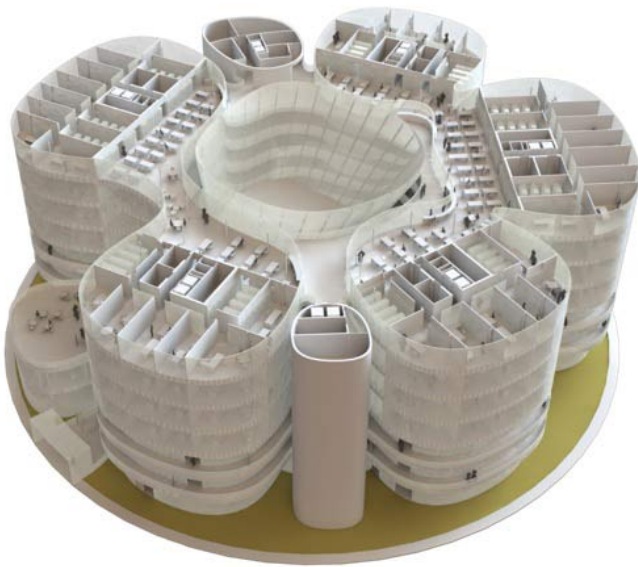
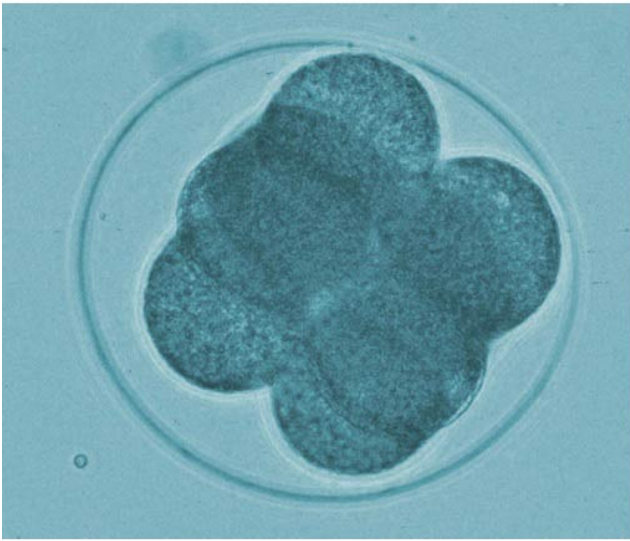

Planta 3ª, 4ª, 5ª y 6ª.
48 Servicios comunes procesales.
48 Unidades de apoyo directo.

Planta 2ª.
24 salas de vistas.
Sala de vistas grande.

Planta 1ª.
24 salas de vistas.
Servicios jurídicos de la CM.

Planta baja.
Atención al público, profesionales.
Varios y jardín de funcionarios.

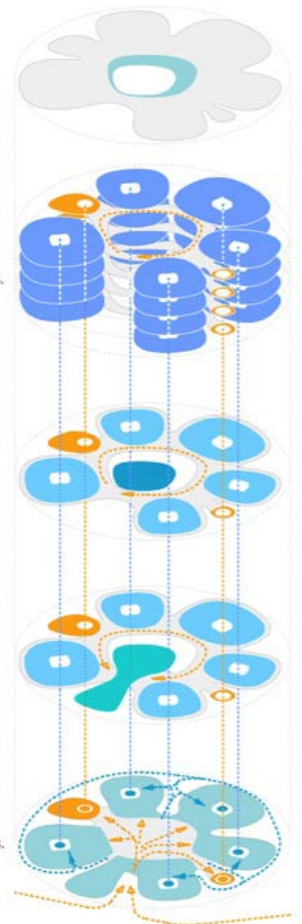

Circulación Pública Circulación Restringida

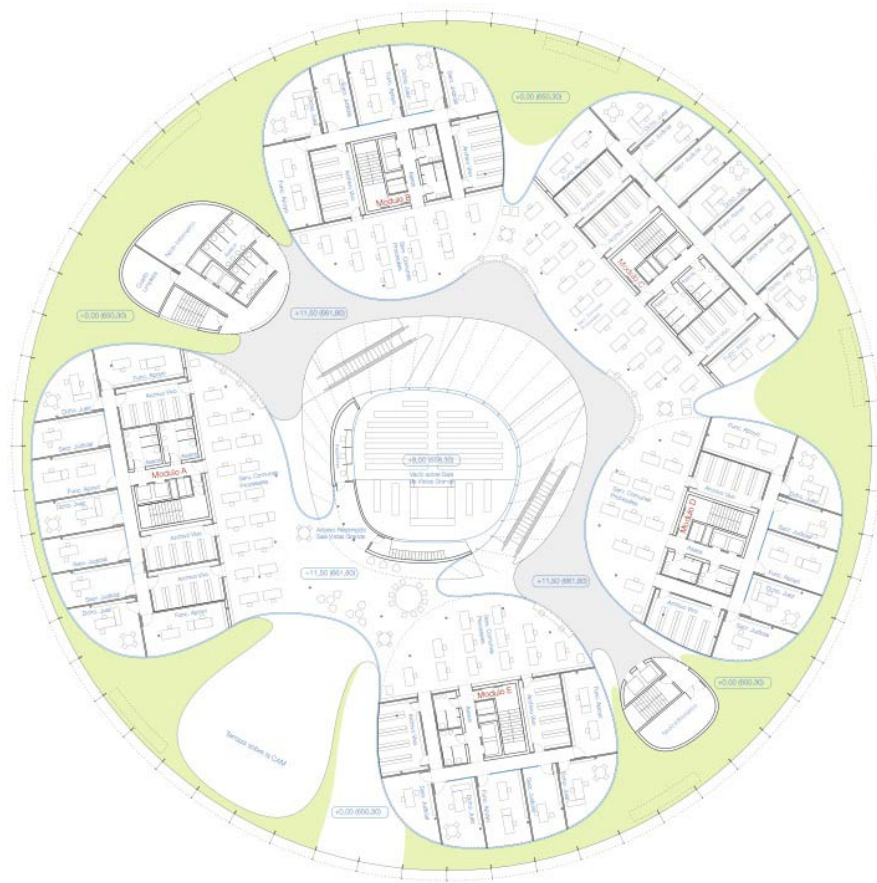

Nivel 3. UADs y SCPs

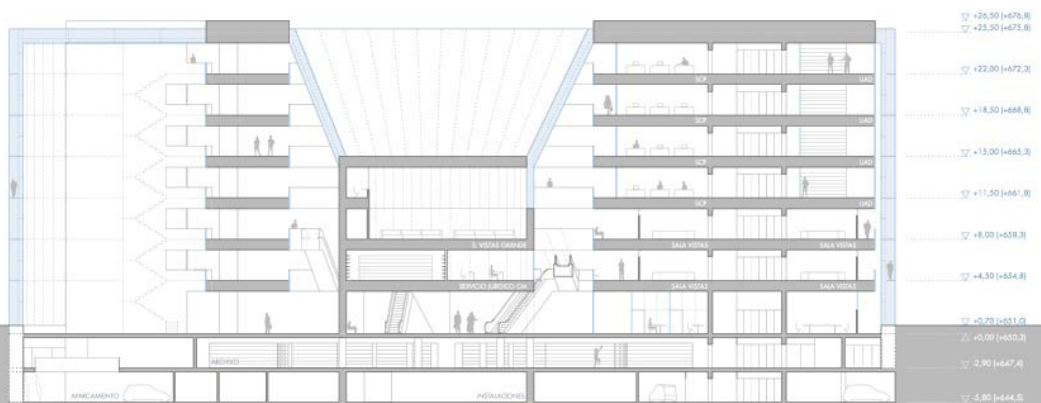

SECCION 2



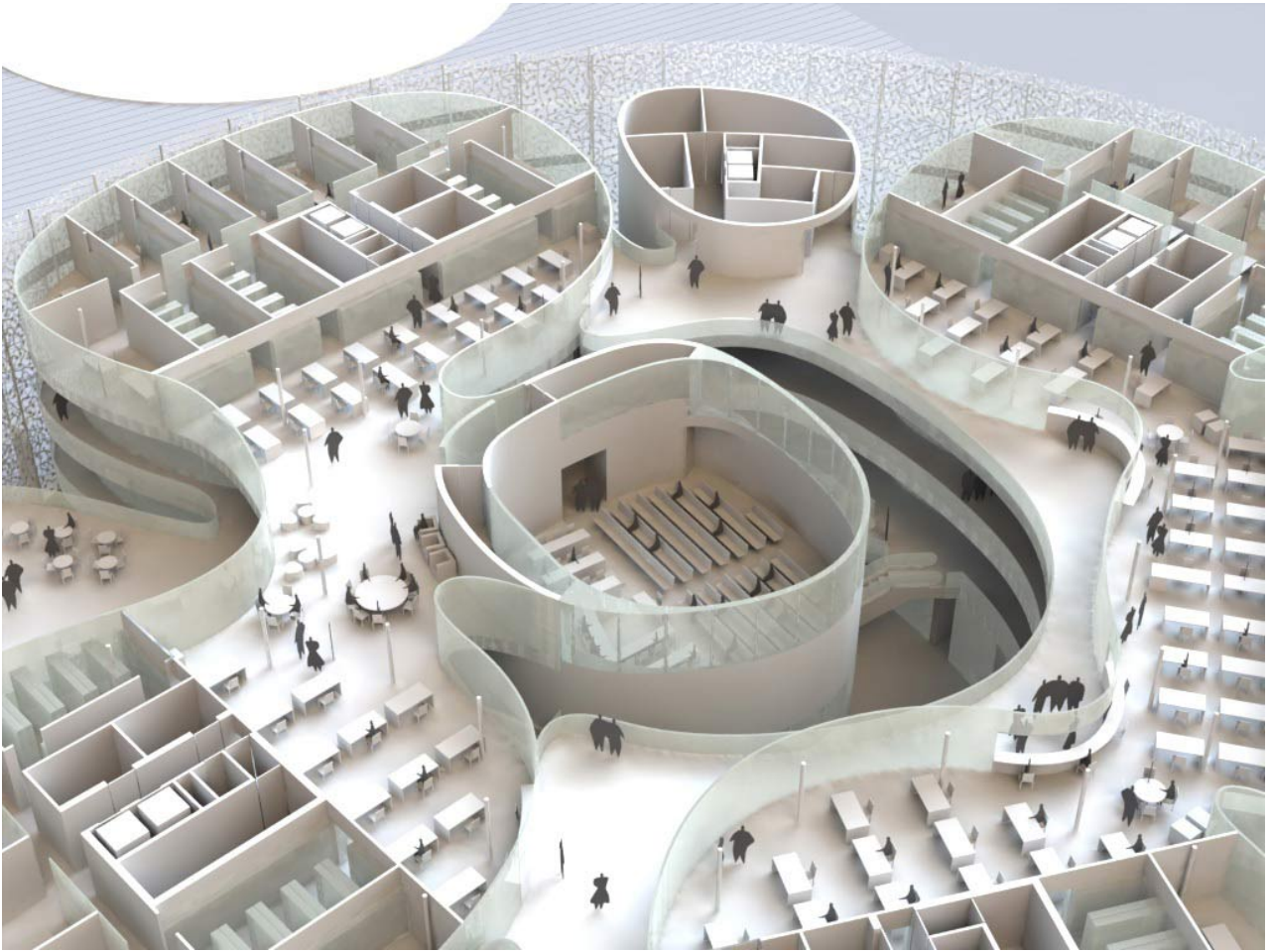



Arquitectos Autores de la Propuesta

Fernando García Pino
Manuel García de Paredes

Colaboradores

David Pérez Herranz.	Arquitecto
Javier Reñones	Arquitecto Técnico
Robert Brufau	(BOMA). Estructuras
Xavier Aguiló	(BOMA). Estructuras
María José Camporro	(BOMA). Estructuras

Emilio González	(JG)	Instalaciones
Julián Mingo	(JG)	Instalaciones

