

PLANTAS MODULOS

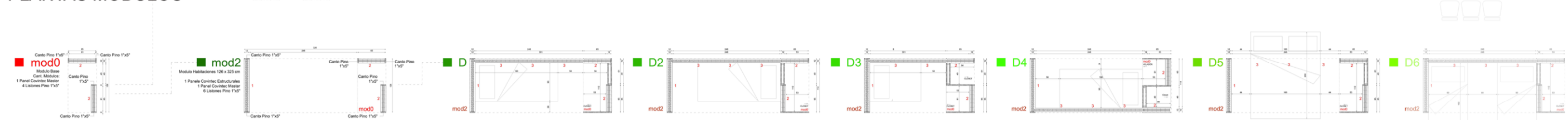

1 Ambito Colectivo

Uno de los problemas de la vivienda económica colectiva es el espacio por el que se debe negociar. Se trata de un espacio que se genera en la relación de una vivienda con el resto de viviendas que la rodean y que se negocia a través de la vivienda misma. Este espacio se negocia a través de la vivienda misma, pero también a través de la relación de la vivienda con el resto de viviendas que la rodean y que se negocia a través de la vivienda misma.

2 Ambito de la Vivienda

El espacio de la vivienda económica colectiva es el espacio que se genera en la relación de una vivienda con el resto de viviendas que la rodean y que se negocia a través de la vivienda misma. Este espacio se negocia a través de la vivienda misma, pero también a través de la relación de la vivienda con el resto de viviendas que la rodean y que se negocia a través de la vivienda misma.

3 Ambito de la Construcción

La construcción de la vivienda económica colectiva es el espacio que se genera en la relación de una vivienda con el resto de viviendas que la rodean y que se negocia a través de la vivienda misma. Este espacio se negocia a través de la vivienda misma, pero también a través de la relación de la vivienda con el resto de viviendas que la rodean y que se negocia a través de la vivienda misma.

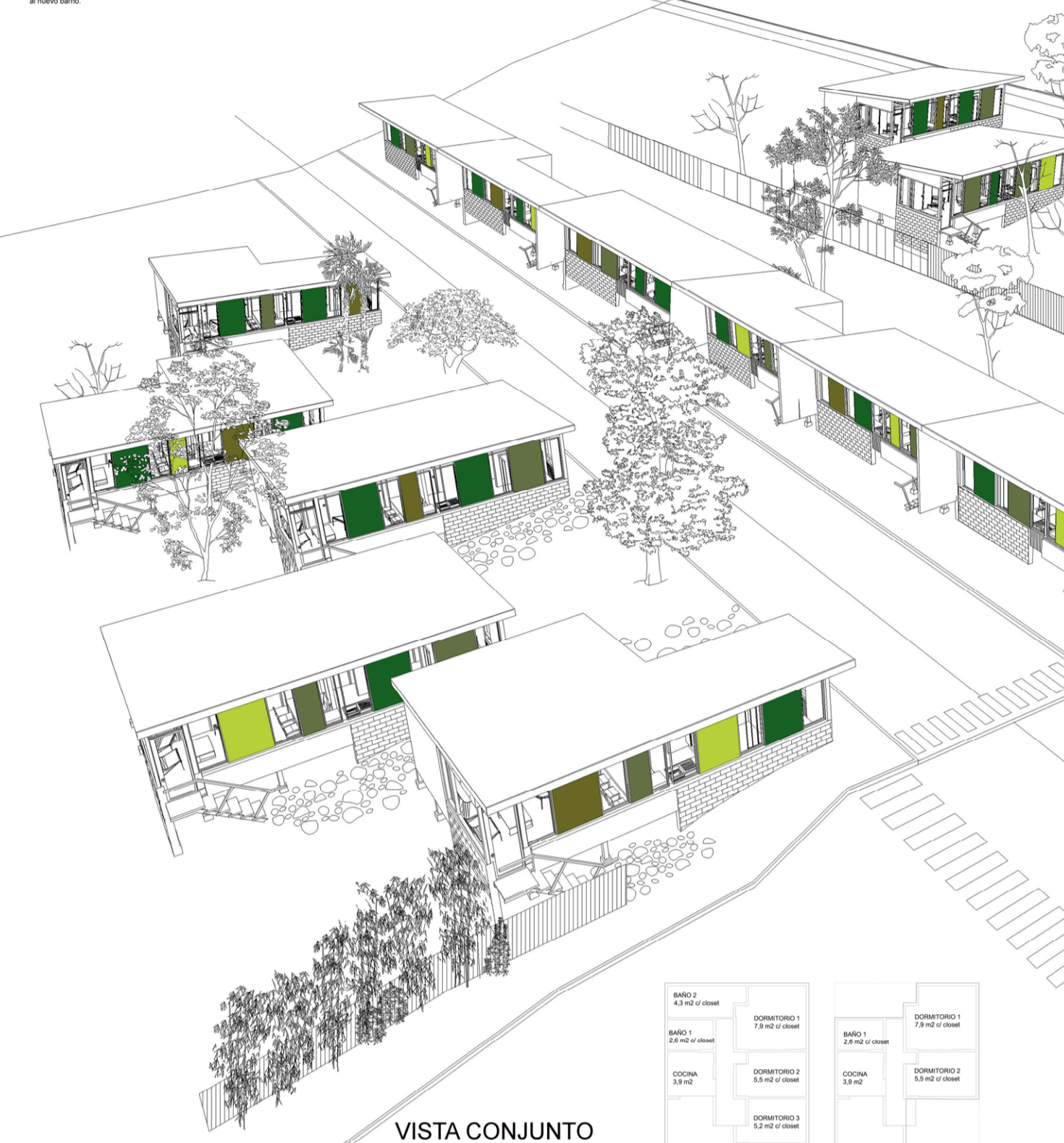

VISTA CONJUNTO

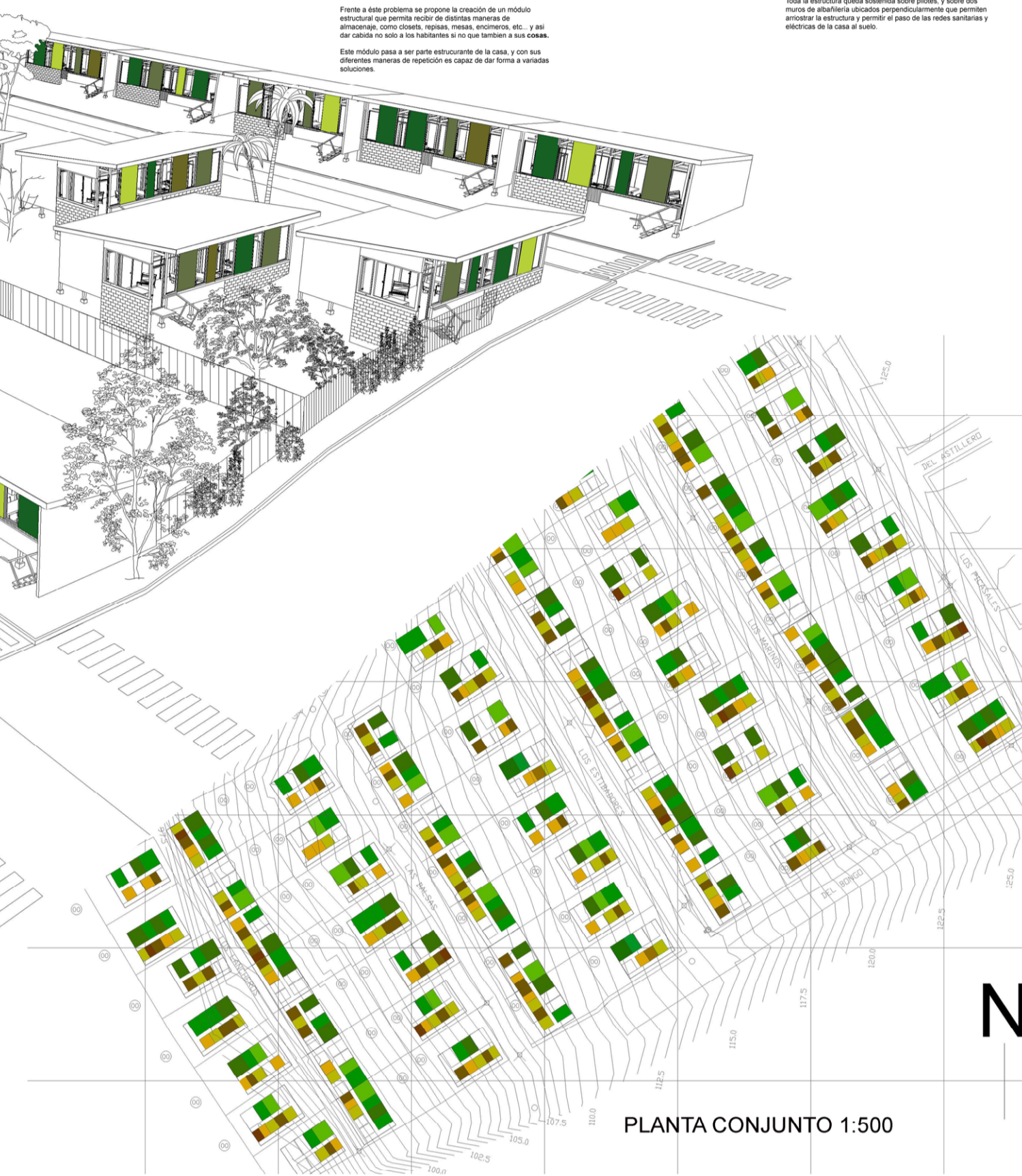

PLANTA CONJUNTO 1:500

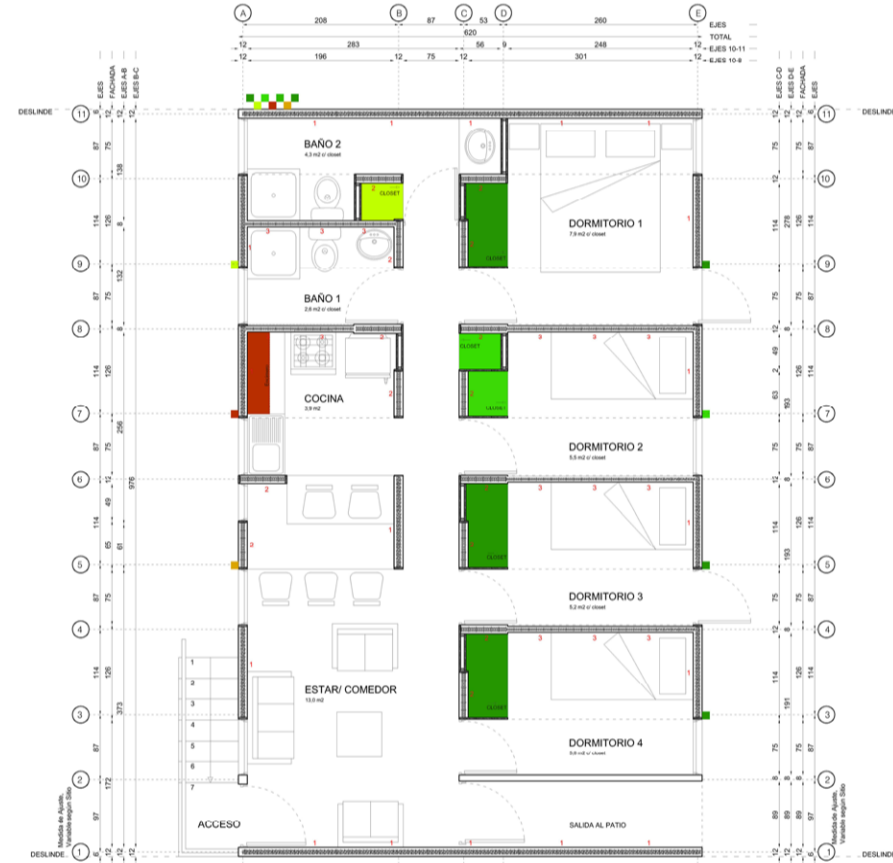

PLANTA CASA GRANDE 1:50



PLANTA CASA CHICA 1:50

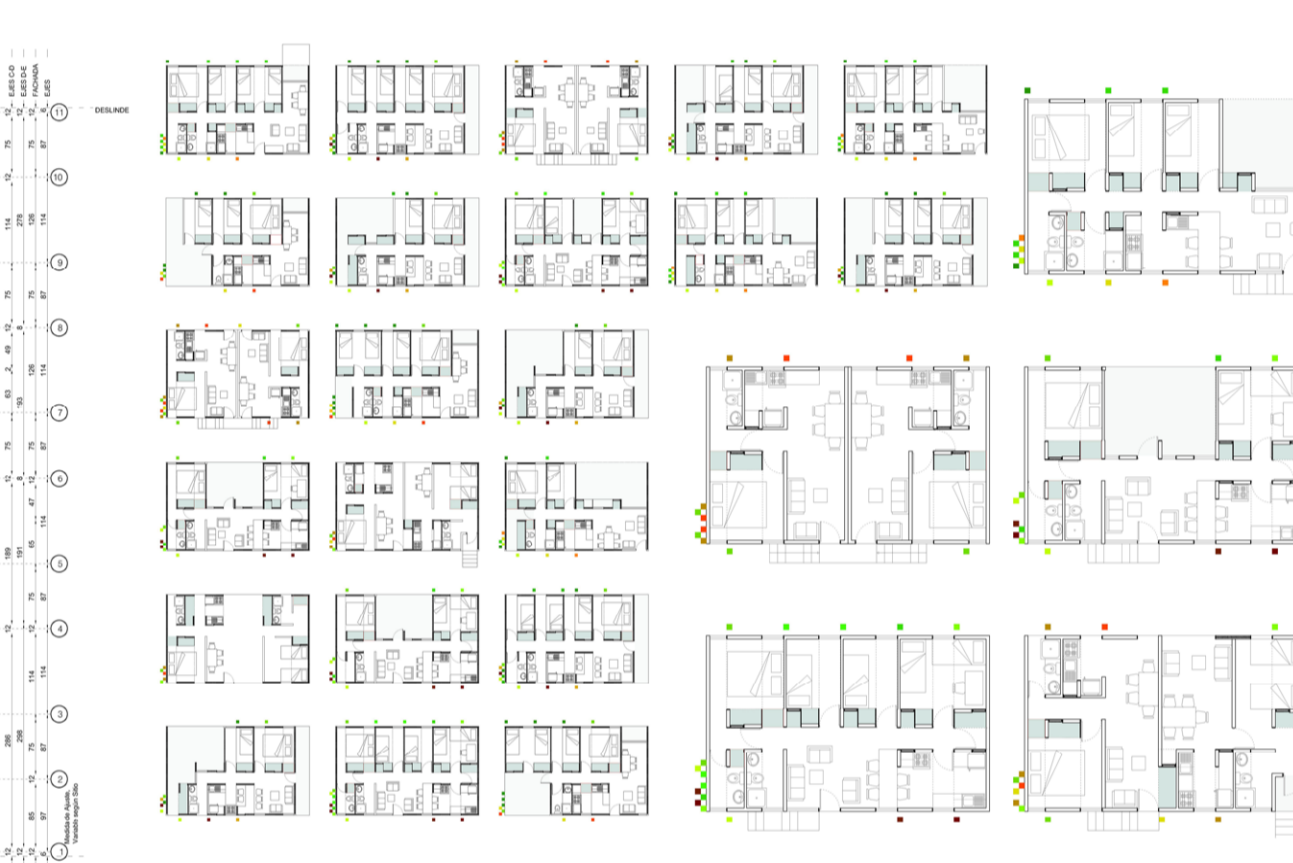

PLANTAS MODULOS POSIBLES

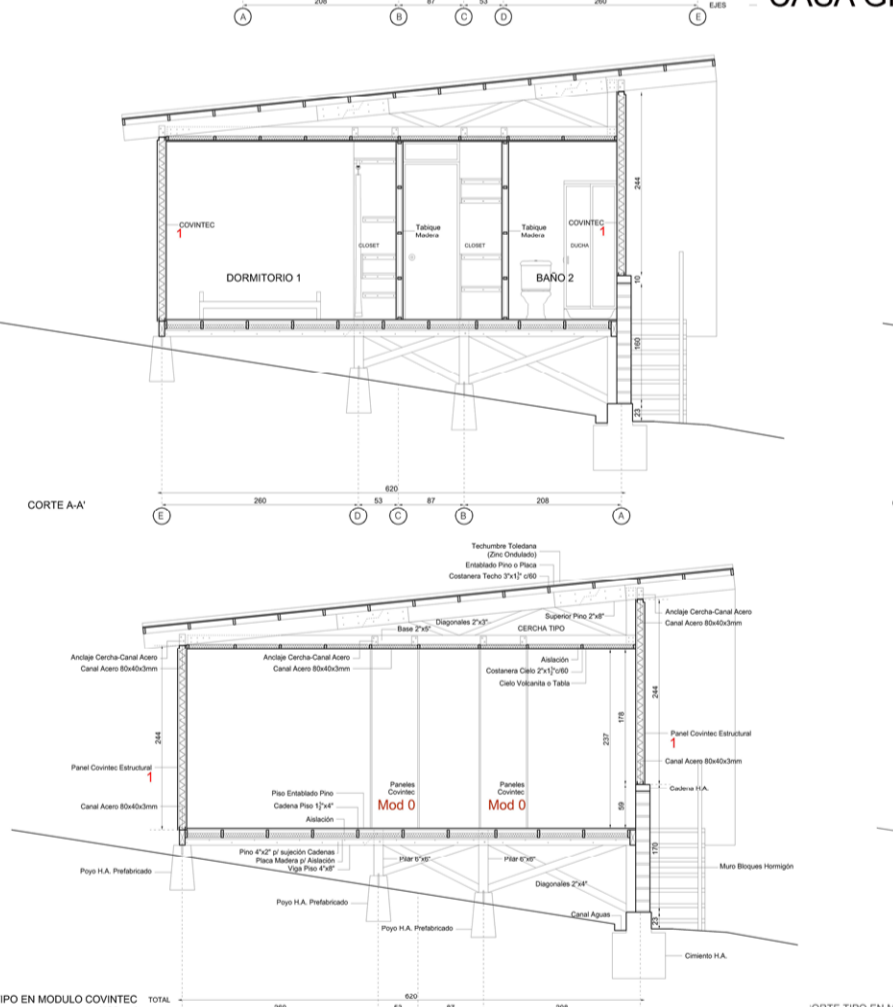

CORTES TIPO

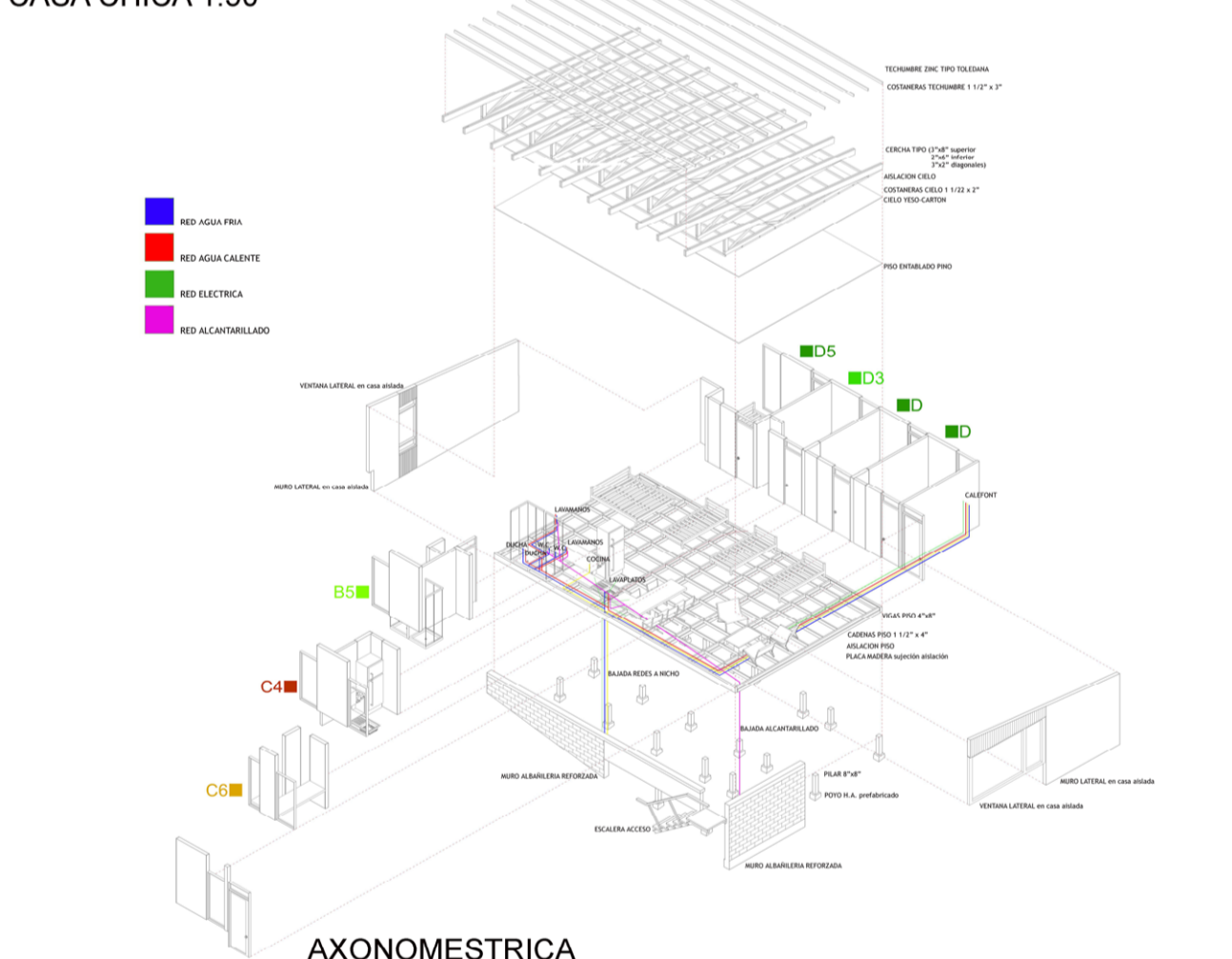
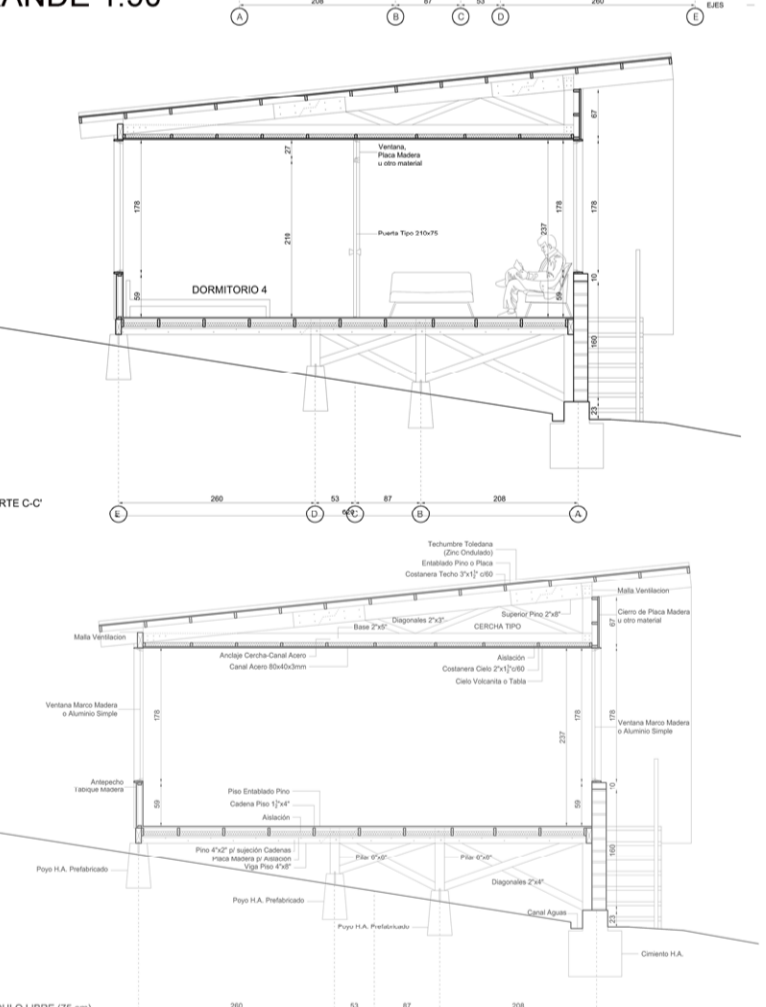

AXONOMETRICA

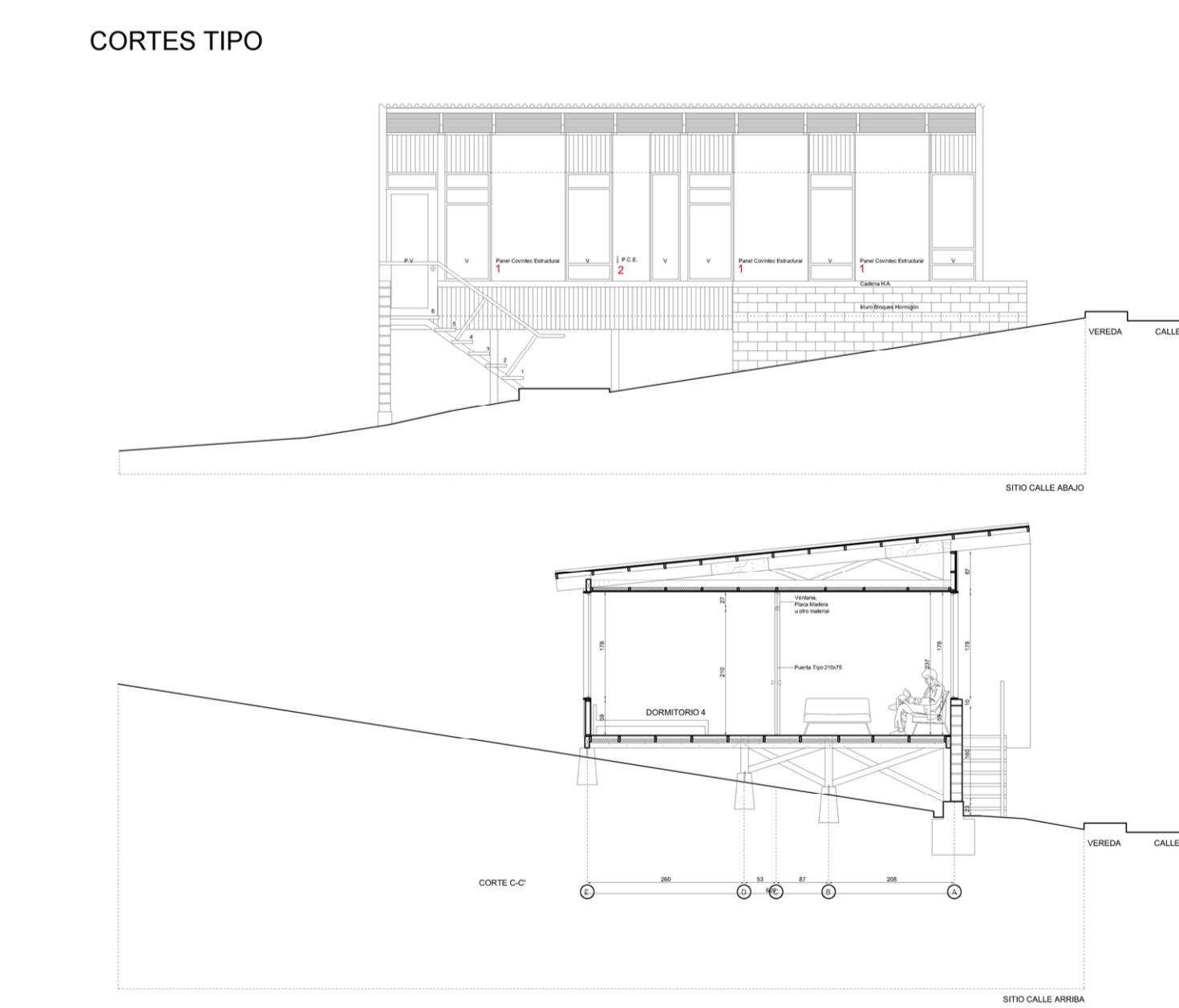

ELEVACIONES TIPO

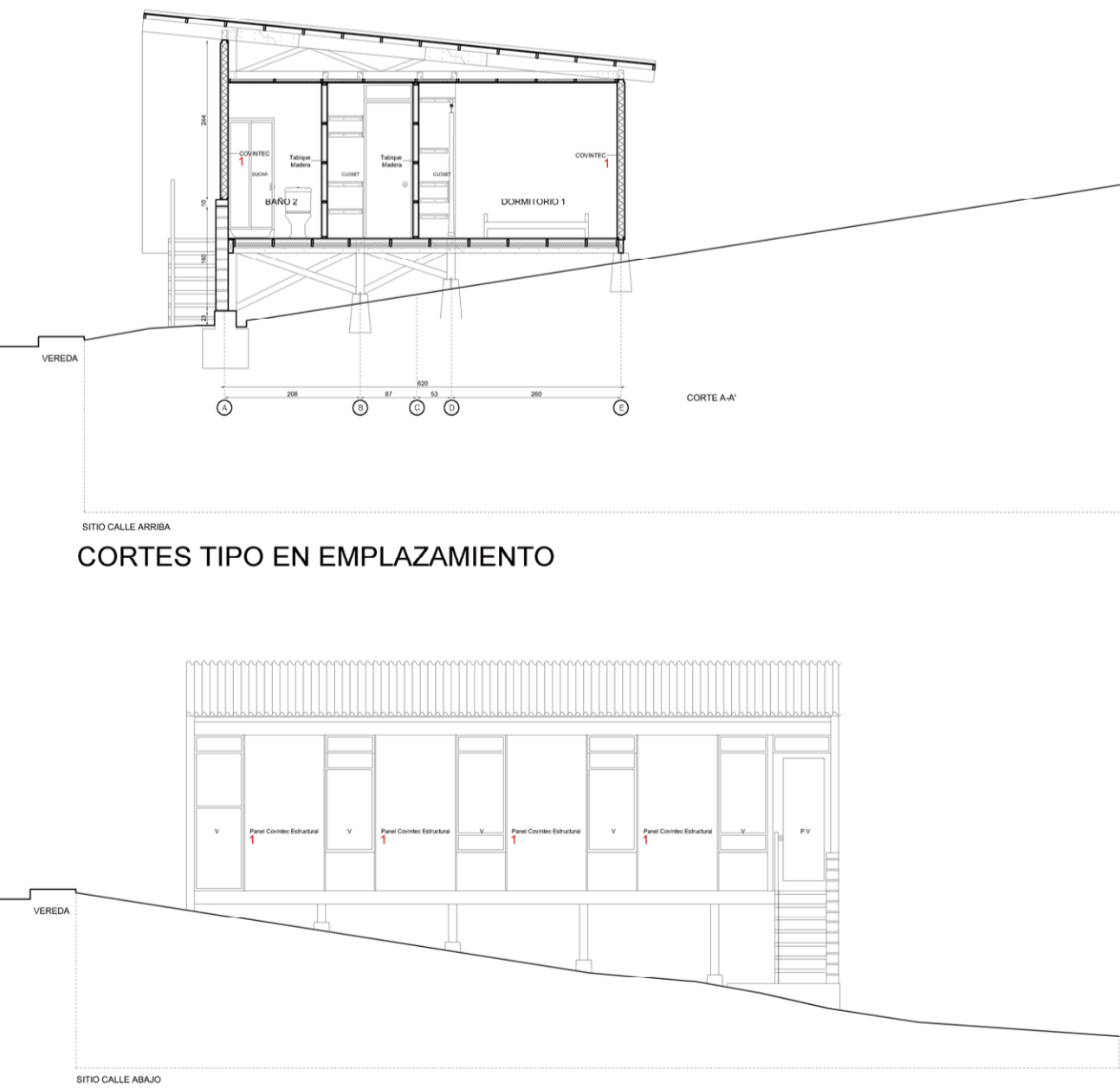

CORTES TIPO EN EMPLAZAMIENTO

